

Connessioni per grandi e piccini



Indice

Cos'è Thub0-6? 04

Con i Bambini 05

Le azioni di progetto 06

Gli snodi | Mappa 08

Le realtà coinvolte

- | | | |
|-----|-----------------------------------|----|
| 01. | Polo del Dialogo | 10 |
| 02. | Nido aziendale — CSI | 11 |
| 03. | La Rocca Incantata | 12 |
| 04. | Spazio Famiglie 10 | 13 |
| 05. | Bagni Pubblici di Via Agliè | 14 |
| 06. | Casa del quartiere San Salvario | 15 |
| 07. | Casa Vallette | 16 |
| 08. | Casa nel Parco | 17 |
| 09. | Cascina Roccafranca | 18 |
| 10. | Cecchi Point | 19 |
| 11. | +Spazio4 | 20 |
| 12. | Il Boschetto | 21 |
| 13. | Piccolo Principe, nido d'infanzia | 22 |

First Step Method 23

Madri di Quartiere 24

Un esperto per tutte le famiglie 26

Cos'è Thub0-6?

Thub0-6 è un progetto rivolto al mondo dell'**infanzia** che si realizza nella città di **Torino** e si sviluppa da febbraio 2018 a febbraio 2021. Il progetto, che vede una rete di **23 partner** di cui la cooperativa sociale Liberitutti è capofila e soggetto responsabile, si realizza grazie all'impegno dei seguenti soggetti provenienti dal mondo del terzo settore, enti locali, istituzioni private: Agenzia per lo sviluppo locale San Salvario, Educadora onlus, Fondazione Cascina Roccafranca, Fondazione della Comunità di Mirafiori, Il Campanile onlus, La Casa delle Rane, Stalker Teatro, Il Mondo di Joele, Educazione Progetto, Terzo Tempo, Centro come noi Sandro Pertini-Sermig, RE.TE ong, Uisp, Kairos mestieri, Piano C, Comune di Torino, Ufficio Pio - Compagnia di San Paolo, Confcooperative Piemonte Nord, PLUG, Centro di iniziativa europea, Università degli Studi di Torino - Dipartimento di Filosofia e Scienze dell'Educazione, Istituto di ricerche economico e sociali del Piemonte IRES.

Thub0-6, **hub** in città con numerosi **snodi** sul territorio urbano, intende offrire **strumenti** e **opportunità** ai bambini e alle bambine di età **0-6 anni** e alle loro **famiglie**, al fine di sostenere fragilità economiche, sociali e culturali. Il progetto prende forma all'interno dei **servizi educativi tradizionali**, coinvolgendo nidi e scuole dell'infanzia, oltre a baby parking e luoghi destinati alle famiglie. L'obiettivo è di sperimentare azioni di **flessibilità** dei servizi e trovare soluzioni innovative alle esigenze delle famiglie, in un contesto sociale e lavorativo in continua trasformazione rispetto ai paradigmi

del passato. La proposta esprime la volontà di **facilitare l'accesso** ai servizi per l'infanzia, in un'ottica di conciliazione di tempi di cura e vita familiare, sostenendo le famiglie attraverso la flessibilità degli orari in entrata e uscita e con aperture straordinarie che integrino il calendario di apertura dei servizi stessi. All'interno delle scuole coinvolte Thub0-6 porta inoltre la **sperimentazione del First Step Method**, un programma di sviluppo specializzato per bambini con disabilità, ritardi dello sviluppo o bisogni speciali. Il metodo affronta un ampio spettro di disturbi e interviene offrendo ai bambini la possibilità di scoprire nuove funzioni, superare le proprie vulnerabilità e creare nuovi percorsi di apprendimento che portino a prestazioni di vita migliori.

Il progetto agisce anche all'interno delle **Case del Quartiere** e del **Boschetto**: luoghi fisici diffusi su tutta la città, laboratori sociali e culturali, fertili incubatori di esperienze di partecipazione, coinvolgimento ed auto-organizzazione. Attraverso l'allestimento di **spazi gioco** dedicati alla fascia 0-6 anni, le sette Case del Quartiere coinvolte realizzano attività dedicate ai bambini e alle bambine e alle loro famiglie, proponendo azioni di sostegno alla genitorialità e attivando percorsi di **sviluppo di comunità** che rendano protagoniste le famiglie stesse. Pur offrendo attività specifiche, gli snodi all'interno delle Case si caratterizzano tutti per essere luoghi accoglienti per i bambini e le famiglie dove sperimentare percorsi che promuovano le competenze genitoriali creando **nuovi legami** e **reti di supporto**.

Con i Bambini

Thub0-6 è sostenuto da **"Con i Bambini"**, impresa sociale nata nel 2016, che ha per oggetto l'attuazione dei programmi del Fondo per il contrasto della povertà educativa minorile previsti dal Protocollo d'Intesa stipulato il 29 aprile 2016 tra il Presidente del Consiglio dei Ministri, il Ministro dell'Economia e delle Finanze, il Ministro del Lavoro e delle Politiche Sociali e il Presidente di Acri, l'associazione delle Fondazioni di origine bancaria (in attuazione di quanto previsto dall'art. 1 della legge 28 dicembre 2015, n. 208). Il fondo è destinato "al sostegno di interventi sperimentali finalizzati a rimuovere gli ostacoli di natura economica, sociale e culturale che impediscono la piena fruizione dei processi educativi da parte dei minori".

Il progetto Thub0-6 è stato candidato in risposta al Bando nazionale **Prima Infanzia 0-6**, rivolto alle organizzazioni del terzo settore e al mondo della scuola, che si proponeva di ampliare e potenziare i servizi educativi e di cura dei bambini di età compresa tra 0 e 6 anni, con un focus specifico rivolto ai bambini, alle famiglie vulnerabili e/o che vivono in contesti

territoriali disagiati, intendendo migliorare la qualità, l'accesso, la fruibilità, l'integrazione e l'innovazione dei servizi esistenti e rafforzare l'acquisizione di competenze fondamentali per il benessere dei bambini e delle loro famiglie.

Grazie al bando Prima Infanzia 0-6, "Con i Bambini" sostiene, su tutto il territorio nazionale, **80 progetti** per la prima infanzia che vedono il coinvolgimento di organizzazioni del Terzo settore, mondo della scuola ed enti pubblici, **8** i progetti sostenuti tra **Piemonte** e **Valle d'Aosta**.

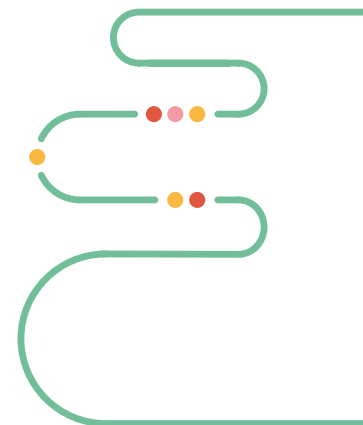

CON I BAMBINI
IMPRESA SOCIALE

Con i Bambini
Via del Corso 262 — 00186 Roma
info@conibambini.org | www.conibambini.org

Le azioni di progetto

Thub0-6, inteso come Hub che prende forma in città grazie agli snodi sui territori, propone numerose azioni, tra queste:



Spazio gioco 0 - 6

Apertura di spazi gioco 0-6 nelle Case del Quartiere, luoghi accoglienti in cui bambini e adulti trovano opportunità per trascorrere del tempo e in cui si creano relazioni positive.



Percorsi di sostegno alla genitorialità

Laboratori, corsi, incontri specifici per aiutare i genitori a capire meglio i propri figli e a trovare le soluzioni educative ottimali per loro.

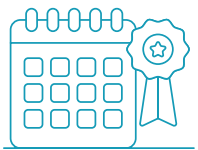

Un esperto per tutte le famiglie

Calendario di incontri con esperti del settore dell'educazione e della salute nella prima infanzia, per approfondire tematiche care ai genitori e utili anche per gli addetti ai lavori.



Riconosco le mie risorse!

Percorsi di accompagnamento alle neo mamme e donne in attesa di rientrare nel mondo del lavoro post maternità, valorizzando le proprie risorse attuali e potenziali.



Madri di quartiere

8 donne che diventano punti di riferimento degli snodi e del territorio, figure di raccordo tra le famiglie coinvolte e i servizi.



Formazione degli operatori

Opportunità formative specifiche per gli operatori coinvolti nel progetto, per aumentare le proprie conoscenze nei vari ambiti di sviluppo delle azioni.



Servizi Open

I servizi per l'infanzia coinvolti sperimentano forme di flessibilità per incontrare le esigenze delle famiglie e accogliere nuovi bisogni.



First Step Method

Metodo sperimentale che si rivolge a bambini con disabilità certificata e/o con bisogni speciali per affrontare lo sviluppo psicomotorio.

Dove siamo?

Thub06 intende realizzare un canale di accesso integrato ai servizi per l'infanzia le cui porte sul territorio e nei servizi tradizionali permettano un maggior coinvolgimento dei bambini, delle bambine e delle loro famiglie. Gli Hub oggi attivi sono 13 e li trovate qui:

- 01 **POLO DEL DIALOGO**
Via Vittorio Andreis, 18/25
- 02 **NIDO AZIENDALE CSI-PIEMONTE**
Corso Unione Sovietica, 216
- 03 **LA ROCCA INCANTATA**
Via Rubino, 45
- 04 **SPAZIO FAMIGLIE 10**
Via Negarville, 8/28
- 05 **BAGNI PUBBLICI DI VIA AGLIÈ**
Via Agliè, 9
- 06 **CASA DEL QUARTIERE SAN SALVARIO**
Via Oddino Morgari, 14
- 07 **CASA VALLETTE**
Piazza Eugenio Montale, 18/A
- 08 **CASA NEL PARCO**
Via Panetti, 1 – angolo Via Artom
- 09 **CASCINA ROCCAFRANCA**
Via Rubino, 45
- 10 **CECCHI POINT**
Via Antonio Cecchi, 17
- 11 **+SPAZIO 4**
Via Saccarelli, 18
- 12 **IL BOSCHETTO**
Via Petrella, 26
- 13 **NIDO D'INFANZIA PICCOLO PRINCIPE**
Via Terraneo, 5

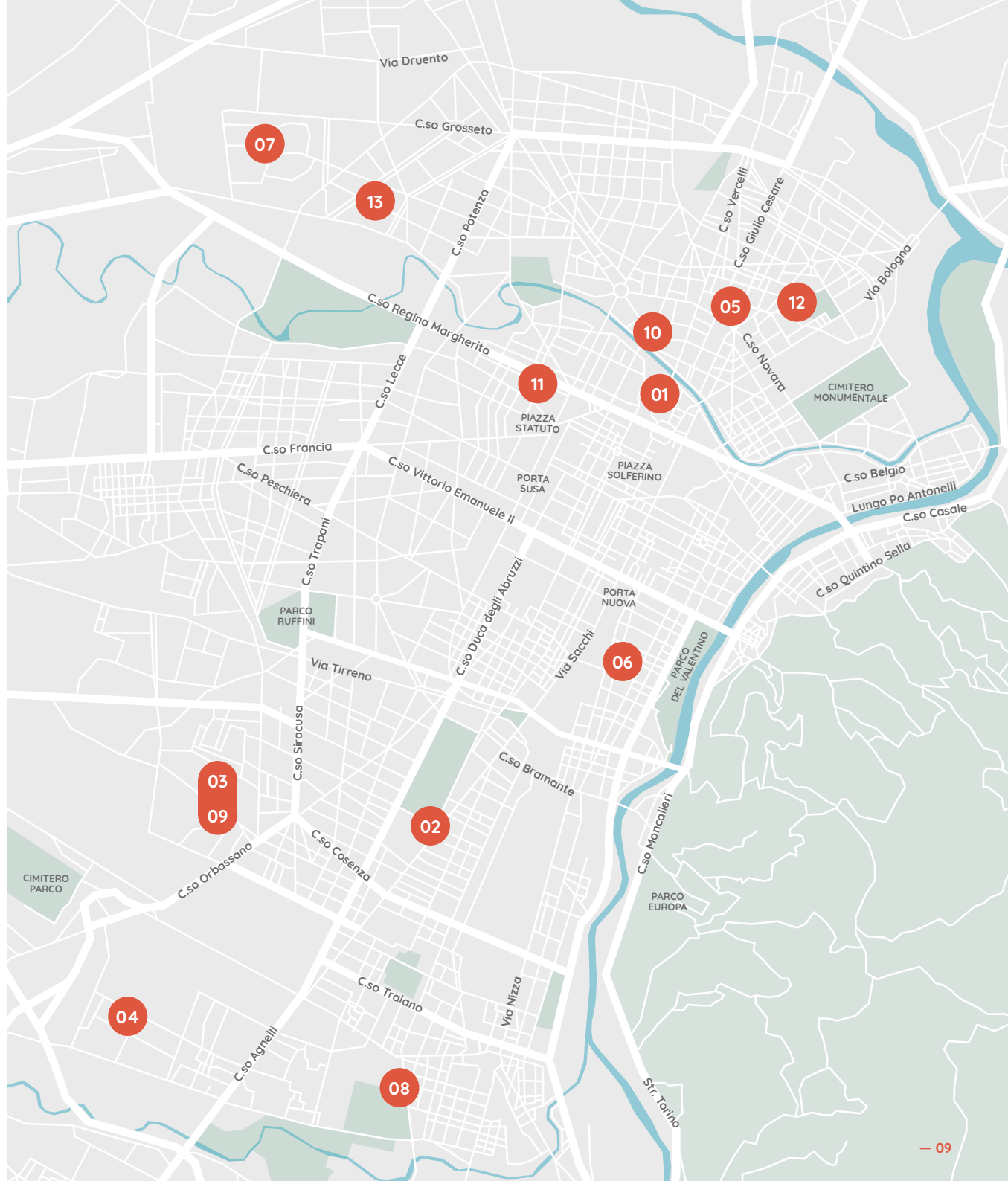

Polo del Dialogo

Sermig | Liberitutti

Il Polo del Dialogo, struttura che accoglie nella vivacità di Borgo Dora e Porta Palazzo, servizi per l'infanzia, si apre al territorio e diventa luogo di incontro, scambio, sviluppo di competenze, sostegno alla genitorialità. Una casa dove crescere insieme. Per chi già frequenta il Polo o è interessato a questi servizi, vi è l'opportunità di fruire di Nido, Scuola dell'Infanzia e Babyparking in maniera più flessibile, con estensione delle aperture durante l'anno scolastico e il coinvolgimento dei genitori in attività laboratoriali per costruire nuove occasioni di relazioni e senso di appartenenza. Le porte del Polo si aprono a tutti coloro che, anche non frequentanti, sono interessati ad approfondire tematiche relative alla crescita dei bimbi in fascia 0-6. Sono infatti previsti incontri formativi con esperti su temi di interesse legati ai piccoli e al ruolo genitoriale: pediatri, psicologi dell'età evolutiva, psicomotricisti e altri professionisti saranno coinvolti nell'offrire strumenti utili allo sviluppo delle competenze degli adulti di riferimento per migliorare la qualità della vita della famiglia e dei minori. Non mancheranno appuntamenti laboratoriali genitore-bambino, condotti da educatori esperti che potranno, attraverso il gioco, l'arte, l'esplorazione costruire un tempo di qualità disteso per i bimbi e le loro famiglie.

CONTATTI

Via Vittorio Andreis, 18/25

tel. 011.19741757

nidodeldialogo@coopliberitutti.it



Nido aziendale CSI-Piemonte

CSI-Piemonte

Il Nido per l'infanzia CSI-Piemonte, nido aziendale che accoglie figli di dipendenti e non, si contamina di professionalità e costruisce una rete di sostegno per i genitori e i loro bimbi in fascia 1-3 anni. All'interno del Nido sono previsti incontri formativi con esperti per le famiglie frequentanti, su temi di interesse legato alla crescita dei piccoli e al ruolo. Appuntamenti durante i quali potersi confrontare con pediatra, psicologo dell'età evolutiva e molti altri professionisti su temi vicini allo sviluppo nella prima infanzia: alimentazione e svezzamento, malattie infettive e vaccinazioni, emozioni, limiti e capricci saranno alcuni dei temi toccati con approccio multidisciplinare, a supporto dell'empowerment delle famiglie genitoriale (gli incontri sono aperti ai soli genitori dei bambini iscritti al nido aziendale).

CONTATTI

Corso Unione Sovietica, 216

cel. 345.0642817

info.nidocsi@coopliberitutti.it



La Rocca Incantata

Cooperativa Educazione Progetto Onlus

Educazione Progetto porta dentro Thub0-6 la sua esperienza di gestione nei servizi per l'infanzia, con le attività de La Rocca Incantata all'interno di Cascina Roccafranca e altre iniziative specifiche. Thub0-6 crea le condizioni affinché all'interno dell'hub i servizi per la prima infanzia e la famiglia siano supportati, integrati ed arricchiti da una serie di proposte in forma auto organizzata, con il sostegno delle famiglie e l'accompagnamento della rete di cittadinanza attiva. L'accesso alle varie proposte è aperto a tutte le famiglie, in particolare sono favorite le famiglie con fragilità, per le quali vengono messe a disposizione alcune gratuiti per la frequenza ai suddetti servizi. Ai genitori sono rivolti incontri specifici, percorsi di formazione e laboratoriali sui temi legati alla genitorialità. Educazione progetto, inoltre è impegnata nella realizzazione di altre azioni all'interno del progetto Thub0-6: il potenziamento dei servizi con un ampliamento della ludoteca e del baby parking in quanto a orari e proposte gratuite e la sperimentazione del First Step Method, in collaborazione con i Servizi Educativi della Città di Torino. Tale sperimentazione si rivolge a bambini con disabilità certificata e/o con bisogni speciali per creare le condizioni ambientali corrette per il bambino affinché abbia un supporto adeguato nell'affrontare il proprio sviluppo psicomotorio.

CONTATTI

Via Rubino, 45

tel. 011.19502281

laroccaincantata@educazioneprogetto.it

www.cascinaroccafranca.it

ATTIVITÀ

Ludoteca

Lun — Ven h. 10.00 — 12.00

Mer h. 16.30 — 18.30

Corsi e laboratori

Lun, Mar, Gio, Ven h. 16.30 — 18.30

Baby Parking

Lun — Ven h. 8.00 — 16.30

Sportello per le famiglie

Mer h. 17.00 — 18.00

Weekend alla Rocca

Sab e/o Dom h. 10.00 — 12.00

(due eventi al mese)

Notti Bianche dei Bambini

Ven h. 18.30 — 21.30

(un evento al mese)

Aperitivi informativi (in co-progettazione e realizzazione con Cascina Roccafranca)

Mer h. 18.00 — 19.30

(un evento al mese)

Spazio Famiglie 10

Terzo Tempo Educazione Cultura e Sport

Lo Spazio Famiglie 10, presente sul territorio di Mirafiori Sud e gestito da Terzo Tempo, è uno spazio di gioco, socializzazione e cittadinanza attiva che offre servizi per le famiglie. Tra questi, grazie al progetto Thub0-6, è stato attivato lo spazio “Gli amici del Bianconiglio”: luogo di gioco riservato ai piccoli della fascia 0-3 anni ed ai loro genitori e gestito in sinergia con La Tana del Bianconiglio della Casa del quartiere Casa nel Parco. “Gli amici del Bianconiglio”, una volta a settimana, possono sperimentare “Pappa e parole”, momento dedicato alla condivisione del pranzo tra mamma bebè e tata, con l'obiettivo di affrontare insieme il delicato tema dell'alimentazione dei più piccoli. Terzo Tempo, inoltre è impegnata nella realizzazione di altre azioni all'interno del progetto Thub0-6: il potenziamento dei servizi con l'apertura de “Gli amici del Bianconiglio” sino alle 19.00 e la sperimentazione del First Step Method, in collaborazione con i Servizi Educativi della Città di Torino. Tale sperimentazione si rivolge a bambini con disabilità certificata e/o con bisogni speciali per creare le condizioni ambientali corrette per il bambino affinché abbia un supporto adeguato nell'affrontare il proprio sviluppo psicomotorio.

CONTATTI

Via Negarville, 8/28

tel. 011.8129503

educazione@terzotempo.it

www.terzotempo.it

Facebook: Terzo Tempo
Educazione Cultura Sport

ATTIVITÀ

Spazio Famiglie

Lun — Ven h. 16.00 — 19.00

Gli amici del Bianconiglio

Mar h. 16.00 — 19.00

Gio h. 10.00 — 12.00

Pappa e Parole

Gio h. 12.00 — 13.00



Bagni Pubblici di Via Agliè

Liberitutti Società Cooperativa Sociale

Il punto gioco “Nessun pesciolino è fuor d’acqua” è uno spazio settimanale pensato per i bambini di età compresa tra i 3 e i 6 anni e per le loro famiglie dove condividere il tempo del gioco. Il ventaglio di attività proposte prevede il coinvolgimento dei genitori come presenze attive sia nella progettazione che nei momenti laboratoriali. Una volta al mese è previsto un ospite speciale: Bombetta, che con “Un mare di libri” intratterrà con la magia delle sue storie animate grandi e piccini. Lo spazio gioco allestito all’interno del salone dei Bagni Pubblici di Via Agliè prenderà di volta in volta forme mutevoli affinché le famiglie si sperimentino in diverse aree: travestimenti e teatro, arte e colore, costruzioni e riciclo, angolo lettura, tappeti e capriole. Tutti gli incontri inizieranno con un momento di merenda autogestita, entreranno nel vivo dell’attività e termineranno con una restituzione collettiva dell’esperienza.

CONTATTI

Via Agliè, 9

tel. 011.5533938
bagnipubblici@coopliberitutti.it
www.bagnipubblici.wordpress.com

Facebook: Bagni Pubblici Via Agliè

ATTIVITÀ

Nessun pesciolino è fuor d’acqua
Mer h. 16.30 — 18.30

Casa del Quartiere San Salvario

Agenzia per lo sviluppo Locale di San Salvario Onlus

Nel cuore di San Salvario, alla Casa del Quartiere, le famiglie trovano un luogo in cui giocare con i loro bambini e confrontarsi sulle tematiche legate alla prima infanzia. Le attività proposte sono numerose e permettono a grandi e piccini di trovare spazi di protagonismo in un luogo accogliente e aperto a tutti. La “Ludoteca Intorno al cortile” è uno spazio gioco in cui sperimentare attività ludiche, attrezzato con arredi ad hoc e una parte “morbida” dedicata all’accoglienza dei più piccini. All’interno della Ludoteca le famiglie condividono esperienze, si incontrano e si confrontano, inventando e suggerendo nuove proposte di attività. Quando il tempo lo permette, la Ludoteca si sposta in cortile utilizzando spazi all’aria aperta e il giardino. Per sostenere le competenze genitoriali e affrontare insieme le grandi e piccole sfide della crescita vengono promossi inoltre appuntamenti speciali, durante i quali incontrare esperti del settore con cui confrontarsi. È inoltre attivo lo sportello di orientamento per le famiglie che fornisce informazioni sui servizi del territorio e sulle opportunità di supporto e socializzazione.

CONTATTI

Via Oddino Morgari, 14

tel. 011.6686772
info@casadelquartiere.it
www.casadelquartiere.it

Facebook: Casa del Quartiere
Instagram: casadelquartiere

ATTIVITÀ

Ludoteca Intorno al cortile
(spazio autogestito dai genitori)
Lun, Mer, Gio h. 10.00 — 12.30
Gio h. 17.00 — 19.00

Sportello di orientamento
per le famiglie
Mer h. 10.00 — 12.30

Per maggiori informazioni
in merito alle attività:
ludoteca.intornoalcortile@gmail.com
Facebook: Ludoteca Intorno al Cortile



Casa Vallette

Società Cooperativa Stalker Teatro

Il punto gioco SottoSopra vi aspetta in Casa Vallette: gli spazi della Casa del quartiere accolgono, con un allestimento studiato per i più piccoli, genitori e bambini 0-6 anni, che trovano occasioni di incontro e l'opportunità di tessere nuove relazioni. All'interno di SottoSopra si realizzano attività ludiche coinvolgendo i genitori nella realizzazione delle stesse. Partendo dalla lettura dei bisogni e dalle necessità di chi frequenta il punto gioco, gli adulti vengono accompagnati nello sviluppo di competenze genitoriali attraverso incontri informali con professionisti, laboratori ludico-artistici e uno sportello di sostegno alla genitorialità. SottoSopra è il luogo in cui progettare attività laboratoriali in ambito artistico ed educativo in collaborazione con associazioni, gruppi, realtà e scuole: queste vengono ideate sulla base di esperienze e competenze messe a disposizione dal territorio, il quale è portatore di una ricca tradizione d'innovazione in ambito educativo con un'attenzione particolare all'inclusione sociale e alle donne.

CONTATTI

Piazza Eugenio Montale, 18/A

tel. 011.7399833
casavallette@officinecaos.com
www.officinecaos.net/cdqvallette

Facebook: Casa di Quartiere Vallette

ATTIVITÀ

SottoSopra

Mar e Gio h. 10.00 — 12.30
Mar h. 17.00 — 19.00



Casa nel Parco

Fondazione della Comunità di Mirafiori Onlus

La Casa nel Parco, sede della Fondazione della Comunità di Mirafiori, è uno spazio immerso nel verde del Parco Colonnetti di Torino; ospita servizi, corsi ed eventi rivolti a cittadini e famiglie del quartiere. Centro di incontro e protagonismo civico in connessione con il territorio, la Casa del Quartiere a Mirafiori Sud offre diverse opportunità dedicate alla prima infanzia accessibili a tutti. Tra queste la Ludoteca Autogestita è uno spazio gioco rivolto a genitori con bambini fino ai 6 anni, corredato da laboratori tematici. Alla "Tana del Bianconiglio" le famiglie (con bambini in fascia 0-3 anni) invece possono trovare uno spazio dove socializzare giocando accompagnati e facilitati da educatori professionisti. Ulteriore occasione di scambio è "Pappa e Parole", momento di condivisione di pranzi e pappe, durante il quale è possibile confrontarsi sui temi dell'alimentazione, supportati da un professionista. Queste e altre iniziative lo rendono un luogo di tutti e per tutti, rispettoso delle differenze, che promuove l'auto-organizzazione delle famiglie mettendo a disposizione competenze, spazi e idee.

CONTATTI

Via Panetti, 1 - angolo Via Artom

tel. 011.6825390
info@fondazionemirafiori.it
www.casanelparco.it

Facebook: Casa nel Parco - la Casa del Quartiere a Mirafiori Sud

Facebook: Fondazione della Comunità di Mirafiori Onlus

ATTIVITÀ

Ludoteca autogestita

Mer h. 16.30 — 18.30 (gratuito)

La Tana del Bianconiglio

Ven h. 10.00 — 12.00 (gratuito)

Pappa e Parole

Ven h. 12.00 — 13.00 (gratuito, con la possibilità di portare il pasto da casa o di acquistarlo presso "La Locanda Nel Parco")

Per maggiori informazioni in merito alle attività:

Ludoteca autogestita

Spazio autogestito coordinato
Ass. L'Ora del Te

tel. 011.6825390
info.loradelte@gmail.com

Gruppo Facebook: Ludoteca autogestita della Casa nel Parco
Facebook: Associazione L'Ora del Te



Cascina Roccafranca

Fondazione Cascina Roccafranca

Cascina Roccafranca, Casa del quartiere a Mirafiori Nord, è uno spazio all'interno del quale si offrono risposte ai bisogni ed interessi di diverse fasce di età, proponendo sia occasioni per il tempo libero che opportunità per sentirsi parte attiva della comunità. Cascina Roccafranca è frequentata da numerose famiglie, interessate a trovare servizi di custodia ma anche proposte educative e ludiche. Grazie al progetto Thub0-6 saranno ampliate le connessioni con il territorio ed i servizi circostanti agendo sulle fragilità al fine di supportare la genitorialità affinché le famiglie diventino maggiormente consapevoli. Le attività proposte vengono svolte in collaborazione con Educazione Progetto, le famiglie con bambini in fascia 0-6 trovano in spazi a loro dedicati: gli aperitivi informativi con gli esperti, momenti conviviali organizzati per creare consapevolezza e "comunità"; lo spazio informativo, punto di orientamento settimanale gestito da professionisti e strutturato per offrire risposte alle domande che i genitori e neo genitori oggi si pongono; eventi "stagionali" per bambini e genitori che hanno voglia di stare insieme e fare festa (Halloween, Castagnata, Festa di Carnevale); cinema in famiglia e serate a tema dedicate alla famiglia.

CONTATTI

Via Rubino, 45

tel. 011.01136250
laroccaincantata@cascinaroccafranca.it
inforoccafranca@comune.torino.it
www.cascinaroccafranca.it

Facebook: Cascina Roccafranca

ATTIVITÀ

Aperitivi informativi
Mer h. 17.30 — 19.00 (uno al mese
con intrattenimento per i bimbi)

Spazio informativo
Mer h. 17.00 — 18.00 (settimanale)

**Eventi stagionali e cinema
in famiglia**
La domenica secondo calendario

**Serate a tema dedicate
alla famiglia**
Una al mese secondo calendario

Cecchi Point

Educadora Onlus e Il Campanile Onlus

Il Cecchi Point, Casa del quartiere di Aurora – Porta Palazzo, propone da anni attività culturali dedicate alle famiglie: feste, domeniche di cinema e teatro, laboratori creativi, spazio aperto di aggregazione. Con Thub0-6 viene inaugurata "La Tana": spazio gioco a disposizione delle famiglie con bambini in fascia 0-6, un luogo accogliente in cui giocare insieme e incontrarsi, scambiare chiacchiere e condividere il percorso di crescita dei propri figli. "La Tana" promuove e accompagna esperienze dedicate a genitori e figli come la condivisione di merende, attività manuali e creative, capriole e danze, letture o più semplicemente giochi. Le famiglie trovano un nuovo punto di riferimento e un spazio di protagonismo dove poter proporre e organizzare attività ma anche ricevere informazioni, orientamento e supporto attraverso lo Sportello sociale. Tale servizio orienta verso i servizi del territorio ma svolge anche accompagnamenti più specifici proponendo momenti informativi o formativi e incontri con gli esperti, offrendo la possibilità di accedere e attivare reti sociali e di solidarietà di prossimità in quartiere.

CONTATTI

Via Antonio Cecchi, 17

tel. 011.19714416
info@cecchipoint.it
www.cecchipoint.it

Facebook: Cecchipoint
HUB Multiculturale
Instagram: cecchipoint

ATTIVITÀ

La Tana
Mer h. 16.30 — 18.30

**Sportello sociale: servizio
di orientamento per le famiglie**
Ven h. 17.00 — 19.00

Per maggiori informazioni
in merito alle attività:
cel. 392.9252751
educadora.onlus@gmail.com
Facebook: educadoraonlus



+Spazio4

La Casa delle Rane Onlus

+Spazio4, Casa del Quartiere di San Donato, propone sin dalla sua apertura, attività per famiglie, bimbi e genitori. Qui trova spazio La Ludoteca dei Girini, punto gioco di riferimento per il territorio, gestito da alcune mamme del quartiere che si prendono cura dell'allestimento e dell'attività. Ogni settimana, il salone della Casa si trasforma per accogliere bimbi e adulti in uno spazio a loro dedicato, con attività specifiche, spazi per le chiacchiere e laboratori ludico-creativi. La Casa si fa promotrice inoltre di attività culturali di promozione della lettura, momenti formativi specifici dedicati alla genitorialità, spettacoli teatrali, la scuola estiva con visite nel quartiere ed alcuni grandi eventi diffusi come "La notte bianca dei bambini", durante la quale San Donato si riempie di laboratori creativi, giochi e attività aggregative specificamente pensate per il divertimento ed il benessere dei bambini.

CONTATTI

Via Saccarelli, 18

tel. 011.01139304
info@piuspazioquattro.it
www.piuspazioquattro.it

Facebook: Più SpazioQuattro
Instagram: piuspazioquattro

ATTIVITÀ

Ludoteca dei girini
Mar h. 10.00 — 13.00
Mer h. 16.00 — 19.00

Per maggiori informazioni
in merito alle attività:

Facebook: Ludoteca dei Girini

Il Boschetto

RE.TE ONG

Il "Boschetto", luogo dedicato all'agricoltura urbana, la socializzazione e la cultura della sostenibilità in Barriera di Milano, è uno spazio di sperimentazione dove bambini e bambine in fascia 0-6 e le loro famiglie trovano attività a loro dedicate. I laboratori di giardinaggio diventano uno strumento per trasformare quest'area in un luogo destinato alla promozione dei valori dello scambio e all'approfondimento delle tematiche ambientali. Le attività, volte alla pratica della cura e del "fare insieme", usano l'elemento dell'agricoltura in modo da coinvolgere genitori e figli in momenti di reciproco ascolto. Tali iniziative sono caratterizzate da diverse forme di auto organizzazione, in un'ottica di partecipazione attiva che portano le famiglie a cimentarsi in prima persona nelle attività specifiche. Le famiglie potranno essere coinvolte, oltre ai laboratori ludici, anche alla cura dell'orto collettivo, godendo di questo spazio anche come luogo di ritrovo destinato alla comunità.

CONTATTI

Via Petrella, 26

tel. 011.7707388
reteong@reteong.org
www.reteong.org

Facebook: Agrobarriera

ATTIVITÀ

Le attività verranno svolte principalmente nei mesi primaverili ed estivi.

Durante i mesi invernali le attività si svolgeranno presso altri hub e presso il Centro Interculturale di Corso Taranto.

Per maggiori informazioni
in merito alle attività:

giuseppe.deplano@reteong.org



Piccolo Principe, nido d'infanzia

Servizi Educativi, Comune di Torino

Il Piccolo Principe, nido d'infanzia comunale presente nel quartiere Lucento, è una delle 4 scuole coinvolte nella sperimentazione del First Step Method. Il Comune di Torino, attraverso il Settore Servizi Educativi è partner del progetto e attore in questa azione specifica che porta tale esperienza nelle scuole comunali. Il progetto educativo del nido intende dedicarsi alle emozioni, favorendo nel bambino il progressivo riconoscimento di queste e valorizzando l'importanza di divenire persone consapevoli della propria interiorità. All'interno di questo contesto si realizza la sperimentazione del First Step Method, accogliendo in una delle sezioni della scuola gli esperti che, accompagnati da educatori professionisti, lavoreranno in team con le educatrici di sezione per portare sul gruppo classe una lettura nuova sullo sviluppo psicomotorio. Il professionista First Step interverrà con sessioni intensive in due momenti dell'anno, predisporrà un piano di lavoro dettagliato da seguire tra una sessione e l'altra e sarà in stretto contatto con tutte le figure professionali coinvolte per monitorare e supervisionare l'andamento dell'intervento che si svolgerà nel quotidiano.

CONTATTI

Via Terraneo, 1

tel. 011 01166455
anterraneo@comune.torino.it



First Step Method

La **sperimentazione** del First Step Method si attiva all'interno dei nidi d'infanzia e scuole d'infanzia, grazie alla collaborazione con i **Servizi Educativi del Comune di Torino**: 3 scuole comunali e il Polo del Dialogo verranno coinvolte in questa azione di progetto. Tale sperimentazione si rivolge a bambini con **disabilità** certificata e/o con **bisogni speciali** per creare le condizioni ambientali corrette per il bambino affinché abbia un supporto adeguato nell'affrontare il proprio sviluppo psicomotorio. Il metodo prevede l'individuazione e l'esplorazione del **potenziale** e delle opportunità di ogni bambino, rafforzandole e sviluppandole attraverso un lavoro individualizzato. Il metodo parte dall'assunto che ogni stadio di sviluppo porti a quello successivo e ne costituisca il fondamento, per ogni tappa evolutiva del bambino vi è

uno speciale "cassetto" in cui vengono memorizzati e integrati molti aspetti dello sviluppo motorio e neuro sensoriale. Tornare alle prime fasi, apprenderle ed esercitarle con costanza attiva il cervello e spinge il sistema nervoso a migliorare le prestazioni. In questo modo si fornisce una solida base per le future capacità di **apprendimento** del bambino. Lavorare sul processo di ri-apprendimento di ogni fase di sviluppo che è stata saltata è la chiave per il **cambiamento**. I professionisti First Step, supportati dagli educatori coinvolti nel progetto e dal personale delle scuole coinvolte, intervengono all'interno delle scuole per due anni scolastici. La sperimentazione comincia al Polo del Dialogo e al nido d'Infanzia Piccolo Principe di via Terraneo, 5, per poi proseguire in altre due scuole nel prossimo anno scolastico.

www.firststepmethod.com

info@firststepmethod.com

Madri di Quartiere

La Madre di Quartiere entra negli snodi di Thub0-6 e sui territori coinvolti, a **supporto delle famiglie** con figli in fascia 0-6, attivando il codice materno e utilizzandolo quale modalità per stare a fianco e sostenere le persone coinvolte.



La Madre di Quartiere:

- + È figura professionale **informale**
- + Appartiene ad una comunità di origine **straniera**
- + Sa prendersi **cura** dell'altro
- + È **cerniera** tra le famiglie in difficoltà e la rete dei servizi territoriali
- + È punto di **referimento** per il territorio

La Madre di quartiere è formata per sostenere le persone in difficoltà, offrendo:

- + **Sostegno** familiare
- + **Mediazione** interculturale
- + **Accompagnamento** presso i servizi
- + **Supporto** emotivo
- + Ampliamento delle **reti di riferimento**



Ponendosi in un'ottica di welfare generativo e di prossimità, l'azione legata alle Madri di Quartiere si propone di:

- + favorire l'**empowerment** delle donne che vanno a ricoprire il ruolo di Madri di Quartiere, attraverso un percorso di **formazione** che fornisce loro competenze relazionali utili ad affiancare professionalmente le persone in difficoltà;
- + intercettare le **situazioni a rischio** in un'ottica di prevenzione: operando in luoghi informali (la strada, la scuola, i giardini, il condominio), le Madri di Quartiere hanno modo di entrare in contatto con donne e famiglie fragili, che, inserite in un percorso di sostegno, allontanano il rischio di scivolare in una condizione di povertà assoluta.

Le **8 Madri di Quartiere** coinvolte in Thub0-6 sono state individuate dai referenti degli snodi e, prima di iniziare il lavoro sul campo, hanno seguito una formazione specifica orientata a fornire gli **strumenti** necessari per definire il loro ruolo e a scoprire i servizi territoriali. Grazie al **percorso formativo**, ad un **affiancamento** puntuale e una **supervisione** costante le Madri di Quartiere coinvolte diventano punto di riferimento per il territorio e **ponte tra snodi, famiglie e servizi**.



Un esperto per tutte le famiglie

Una serie di incontri con **esperti** del settore **prima infanzia** per sostenere i genitori e tutta la comunità educante, momenti preziosi di confronto per affrontare temi legati alla salute dei bambini, agli stili di vita e alle emozioni. Gli esperti coinvolti sapranno accogliere i dubbi e risponderanno alle domande dei partecipanti suggerendo spunti, chiavi di lettura e strumenti di comprensione per rendere più facile ed efficace il **lavoro educativo**. Il singolo incontro

diventa uno spazio in cui raccogliere informazioni utili ad accompagnare la crescita dei più piccoli e per trovare interlocutori capaci di stare in ascolto e consigliare su come **superare eventuali momenti di difficoltà**. Gli esperti coinvolti sono numerosi e toccheranno tematiche differenti, gli incontri sono aperti alle **famiglie** ma **anche a chi opera** nel settore prima infanzia e desidera approfondire argomenti specifici.

+ Psicologo

+ Psicoterapeuta

+ Neuropsichiatra

+ Psicomotricista

+ Logopedista

+ Nutrizionista

+ Pediatria

+ Ostetrica

+ Osteopata

+ Dentista

Soggetto responsabile

LIBERITUTTI
COOPERATIVA SOCIALE

Partner





Selezionato da Con i Bambini
nell'ambito del Fondo per
il contrasto della povertà
educativa minorile:



CONTATTI

—
thub06@coopliberitutti.it
tel. 011.19741757
www.coopliberitutti.it/thub06